

# Tehnički list

## Mala razvodna tabla 3-podeoka, prazna

Br. art. 2008820

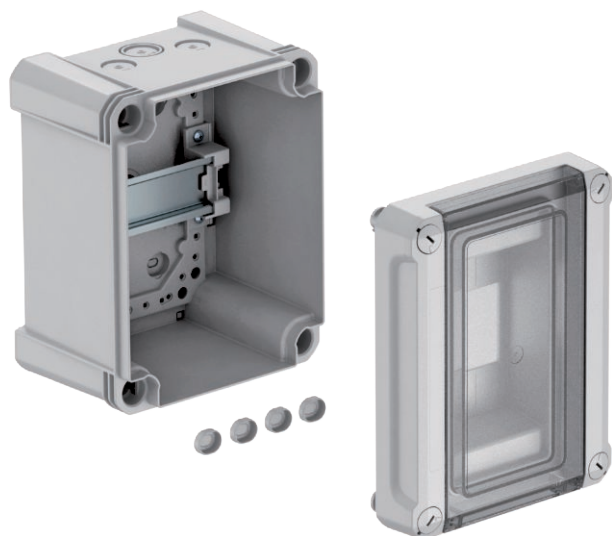

OBO serija malih razvodnih tabli obezbeđuje sigurnu raspodelu struje u unutrašnjim i spoljašnjim oblastima. Nazidne male razvodne kutije ispunjavaju sve zahteve prema IEC 439-3 i dostupne su u četiri različite veličine sa tri do dvanaest podeoka.

Postoje tri varijante opremanja: sa navojnim klemama, sa utičnim klemama i bez klem. Sve veličine i varijante opremanja na raspolaganju su od dva materijala. Sve male razvodne table se isporučuju sa montiranom 35 mm profilnom nosećom šinom.

Male razvodne table sa steznom lajsnom, osim toga sadrže set pribora koji, između ostalog, sadrži nalepnice. Samolepljivi piktogrami zamenjuju često dosadno upisivanje pojedinačnih podeoka. Ukoliko ipak jednom bude potrebno da se još nešto dopiše, i za to su na raspolaganju odgovarajuće nalepnice koje se nalaze na istom listu.

Visoka vrsta zaštite (IP66) i izdržljiva konstrukcija (IK07 na -25C) obezbeđuju siguran rad i pod teškim uslovima okruženja.

Povećano rastojanje profilne noseće šine od zadnjeg zida male razvodne table znatno olakšava ožičenje: Kablovi i provodnici se jednostavno i brzo sprovedu iza ugradnih uređaja. Kablovi mogu da se uvedu odozgo, odozdo i sa zadnje strane u unutrašnjost male razvodne table, što dodatno pojednostavljuje ožičenje i poboljšava izgled kućišta.



PS polistirol

Dodatni tekst o proizvodu Smernica	Nazidna mala razvodna tabla, zaštitno izolovana za maks. 3 podeoka. Na gornjoj i donjoj strani po 3 otvora za izbijanje (2x Ø20 i 1x Ø20/25) sa montiranom 35 mm nosećom šinom. Četiri priložene kape za vijke sprečavaju neželjenu „energizaciju“.
Dodatni tekst o proizvodu 1	PS mala razvodna tabla odgovara za montažu u unutrašnjim, kao i u zaštićenim spoljašnjim oblastima.
Dodatni tekst o proizvodu 2	Nominalna struja 40A Rasuta energija na 40K 17W Referentni napon Un: 400 V Referentni radni napon Ue: 400 V Otpornost na udarnu struju kat.III Uimp: 4 kV

### Matični podaci

Art.-Br.	2008820
Tip	SDB 03L PS
Dimenzija	150x190x125
Boja	svetlosiva
RAL-broj	7035
Materijal	Polistirol
Materijal skraćenica	PS
Najmanja prodajna jedinica (VG)	1 Komad
Težina	69,00 kg/100 kom.

### Tehnički podaci

Dužina	150,00 mm
Širina	190,00 mm
Visina	125,00 mm
Dimenzije DxŠxV	150x190x125 mm
Mogućnost nadogradnje	<input checked="" type="checkbox"/>
Broj redova	1
Vrsta poklopca	Poklopac
Varijanta poklopca	sa izrezom
Širina u podeocima	3
DIN-šina	<input checked="" type="checkbox"/>
Mesto ugradnje	Unutra
EMT-varijanta	<input type="checkbox"/>
Ispitivanje užarenim vlaknom	650,00 °C
S poklopcem	<input type="checkbox"/>

# Tehnički list

## Mala razvodna tabla 3-podeoka, prazna

Br. art. 2008820



### Tehnički podaci

Sa montažnom pločom	<input type="checkbox"/>
S katancem	<input type="checkbox"/>
Način montaže	Nadgradnja
Nominalni napon	400,00 V
Nominalni radni napon	400,00 V
Nominalna struja	40,00 A
Nominalni izolacioni napon AC	1.000,00 V
Nominalni izolacioni napon DC	1.500,00 V
Vrsta zaštite	IP66
Stepen zaštite IK-kod	IK06
Transparentan poklopac	<input checked="" type="checkbox"/>
Dozvoljeni gubitak	Kleinverteiler Leistung Temperaturerhöhung SDB 03 3,5 W 10 K SDB 03 7,0 W 20 K SDB 03 11,0 W 30 K SDB 03 16,0 W 40 K SDB 03 25,0 W 80 °C