Tehnicki list

Stezaljka nosača SSP 6-21, VA M6

Broj artikla: 1486236

Ova vrsta stezaljki nosača se navlači na nosače i fiksira pomoću potisne kadice i vijka (M8) na nosač ili ravno gvožđe. Vijak sa šestouglom glavom ima širinu ključa od 10 mm. U telu obujmice se, osim toga, nalaze još dva M6 navoja za, na primer, pričvršćivanje navojnih šipki.

A4	Oplemenjeni čelik, nerđajući
2B	svetlo, naknadno obrađeno

Matični podaci

Broj artikla	1486236
Tip	SSP 6-21 M6 A4
Oznaka 1	Noseća klema
Oznaka 2	za veća opterećenja
Proizvođač	OBO
Dimenzija	6-21mm
Materijal	plemeniti čelik, nerđajući 1.4404
Površina Standard za površinu	svetlo, naknadno obrađeno
Najmanja prodajna jedinica	25
Jedinica količine	Komad
Težina	23,2 kg
Jedinica težine	kg/100 pari
CO2 otisak (GWP) od kolevke do kapije	1,1374 kg CO2e / 1 Komad

Tehnicki list

Stezaljka nosača SSP 6-21, VA M6

Broj artikla: 1486236

Dimenzije

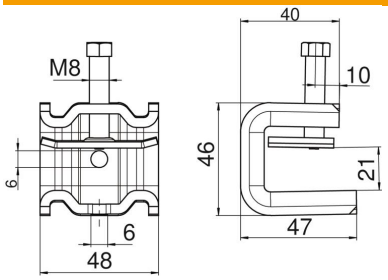

Dimenzija B	48 mm
Dimenzija H	46 mm
Dimenzija L	47 mm

Tehnički podaci

Vrsta priključka/komponente	Navoj
Vrsta pričvršćivanja	zategnuti
Maksimalna nosivost F1	1,75 kN
Maksimalna nosivost F2	1,5 kN
Debljina prirubnice F maks.	21 mm
Debljina prirubnice F min.	6 mm
Odgovara za metričke navojne šipke	6
Navoj	M8
Metrički navoj	8
Usaglašeno sa ROHS	da
Podesivi zglob	ne
Zglobno	ne