Tehnicki list

Galvanski pocinkovana čelična cev, bez navoja

Broj artikla: 2046841

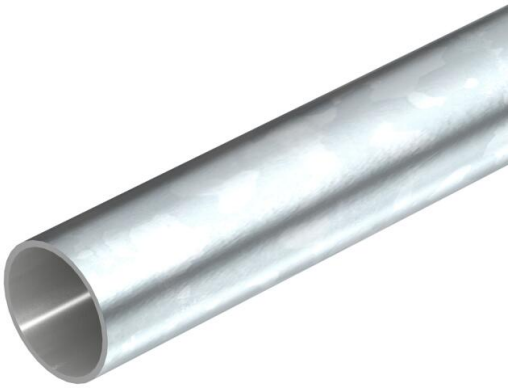

Elektroinstalacione cevi bez navojnih krajeva prema EN 61386-1, za mehaničku zaštitu kablova i provodnika. Sa ravnom unutrašnjom stranom. Antikorozivna zaštita 2 (srednja).

E30 E90

St čelik

G galvanski pocinkovano

Matični podaci

Broj artikla	2046841
Tip	S20W G
Oznaka 1	Stapa cev bez navoja
Oznaka 2	bez navoja
Proizvođač	OBO
Dimenzija	Ø20, 3000mm
Materijal	Čelik
Površina	galvanski pocinkovano
Standard za površinu	EN ISO 19598 / EN ISO 4042
Najmanja prodajna jedinica	30
Jedinica količine	Metar
Težina	44,7 kg
Jedinica težine	kg/100 kom.
CO2 otisak (GWP) od kolevke do kapije	0,9148 kg CO2e / 1 Metar

Tehnicki list

Galvanski pocinkovana čelična cev, bez navoja

Broj artikla: 2046841

Dimenzije

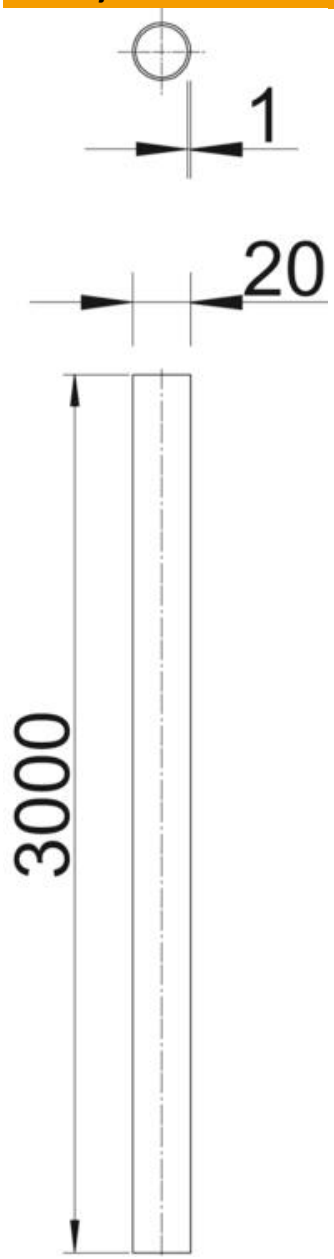

Dužina	3.000 mm
Dimenzija D	20 mm
Dimenzija L	3.000 mm
Dimenzija M (mm)	M20
Dimenzija t	1 mm

Tehnicki list

Galvanski pocinkovana čelična cev, bez navoja

Broj artikla: 2046841

Tehnički podaci

Nazidni	da
Varijanta cevi	kruto bez navoja
Instalacija u beton	da
Ponašanje kod savijanja	kruto
Otpornost na pritisak	velika opterećenja (1250 N)
Upotrebna temperatura maks.	+ 400 °C
Upotrebna temperatura min.	- 45 °C
Instalacija u ošupljene zidove	da
Instalacija na drvo	da
Instalacija u zemlji	ne
Instalacija na otvorenom prostoru	ne
Šifra klasifikacije	44571
Mašine i instalacija postrojenja	ne
Sa naglavkom	ne
Površina četkana	ne
Polirana površina	ne
Usaglašeno sa ROHS	da
Otpornost na udarce	velika opterećenja (2,0 kg/ 300 mm)
Temperaturna oblast primene maks.	400 °C
Temperaturna oblast primene min.	-45 °C
Podna instalacija (bitumen, vreli asfalt)	da
Podna instalacija (košuljica)	da
Uzidno	da