Tehnicki list

Lučni odstojnik FS

Broj artikla: 6015658

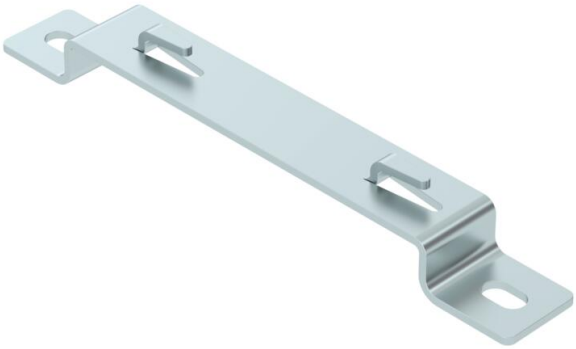

Lučni odstojnik za izdizanje mrežastih nosača kablova od poda ili od zida.

GRM mrežasti nosači kablova sa bočnim visinama od 35, 55 i 105 mm mogu se montirati na odstojne nosače.
Pričvršćivanje mrežastog nosača kablova na odstojnik bez upotrebe vijaka.

St	čelik
FS	pocinkovani lim

Matični podaci

Broj artikla	6015658
Tip	DBLG 20 150 FS
Oznaka 1	Lučni odstojnik
Oznaka 2	za mrežasti nosač kablova
Proizvođač	OBO
Dimenzija	B150mm
Boja	cink
Materijal	Čelik
Površina	hladno pocinkovano
Standard za površinu	DIN EN 10346
Najmanja prodajna jedinica	20
Jedinica količine	Komad
Težina	17,4 kg
Jedinica težine	kg/100 pari
CO2 otisak (GWP) od kolevke do kapije	0,4025 kg CO2e / 1 Komad

Tehnicki list

Lučni odstojnik FS

Broj artikla: 6015658

Dimenzije

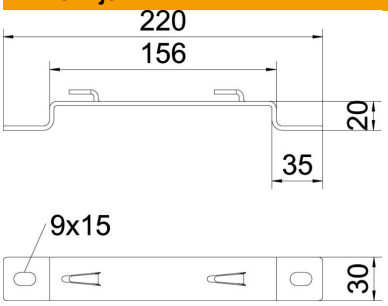

Dužina	30 mm
Širina	220 mm
Visina	20 mm
Visina	0,79 in
Dimenzija H	20 mm
Dimenzija L	30 mm
Dimension W	220 mm
Maß NW	156 mm

Tehnički podaci

Varijanta	Zidni/plafonski nosač za trapezni profil
Odgovara za mrežasti nosač kablova	da
Podobno za lestvičasti nosač kablova	ne
Odgovara za nosač kablova	ne
Debljina materijala	3 mm
Pričvršćenje nosača kablova	Držeći element
Usaglašeno sa ROHS	da