Tehnicki list

Nosač kablova SKS 60 FS

Broj artikla: 6056105

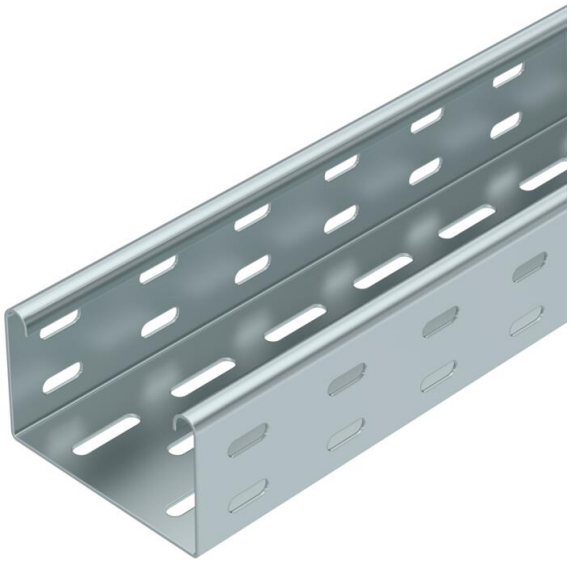

SKS 60 = Sistem nosača kablova za velika opterećenja bočne visine 60 mm.
Nosač kablova tipa SKS može da se koristi i za održavanje funkcionalnosti. Za dodatne informacije pogledati BSS- vatrootporni sistemi.
Magnetna zaštita bez poklopca 20 dB, sa poklopcem 50 dB.

St	čelik
FS	pocinkovani lim

Matični podaci

Broj artikla	6056105
Tip	SKS 610 FS
Oznaka 1	Perforirani nosač kablova SKS
Oznaka 2	perforiran
Proizvođač	OBO
Dimenzija	60x100x3000
Boja	cink
Materijal	Čelik
Površina	hladno pocinkovano
Standard za površinu	DIN EN 10346
Najmanja prodajna jedinica	3
Jedinica količine	Metar
Težina	261,3 kg
Jedinica težine	kg/100 kom.
CO2 otisak (GWP) od kolevke do kapije	6,6327 kg CO2e / 1 Metar

Tehnicki list

Nosač kablova SKS 60 FS

Broj artikla: 6056105

Dimenzije

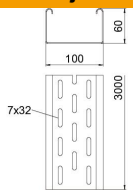

Dimenzije	60 x 100
Dužina	3.000 mm
Dužina	10 ft
Širina	100 mm
Širina	6 in
Visina	60 mm
Visina	2 in
Debljina lima	0,06 in
Debljina lima	1,5 mm
Dimenzija B	100 mm
Dimension W	100 mm

Tehnički podaci

Varijanta spojnice	bez spojnice
Vrsta pričvršćivanja montažnog sistema	Pod Plafon Zid
Podni	ne
Podna perforacija	7x32
Održavanje funkcionalnosti	da
Sa poklopcem	ne
Montažna perforacija u podu	da
NATO otvor	ne
Korisni presek	58 cm²
Korisni presek	5800 mm²
Usaglašeno sa ROHS	da
Nerđajući čelik, nagrižen	ne
Bočne perforacije	da
Izvedba-za velike raspone	ne
Tip testa opterećenja prema IEC 61537	Tip II
Vrsta spojnice sistema nosača kablova	zašrafljeno

Zaťaženie

primenjiva potporna rastojanja min.	1,5 m
primenjiva potporna rastojanja maks.	3 m
Rastojanje među konzolama 1,5m	2,65 kN/m
Rastojanje među konzolama 2,0m	1,8 kN/m
Rastojanje među konzolama 2,5m	1,15 kN/m
Rastojanje među konzolama 3,0m	0,5 kN/m

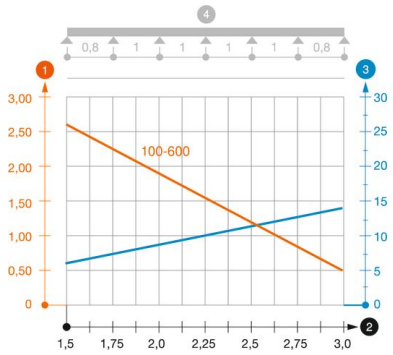

Dijagram opterećenja Nosač kablova tipa SKS 60

1. Dozvoljeno opterećenje nosača kablova / lestvičastih nosača kablova u kN/m bez dodatnog
2. Rastojanje između oslonaca u m
3. Defleksija nosača kablova u mm uz dozvoljenih kN/m
4. Šema opterećenja prilikom testiranja

Kriva opterećenja sa širinama nosača/lestvičastih nosača kablova u mm

Kriva defleksije stranice u zavisnosti od potpornog raspona