Tehnicki list

Parapetni kanal Rapid 45-2, širina kanala 130, visina kanala 53

Broj artikla: 6112503

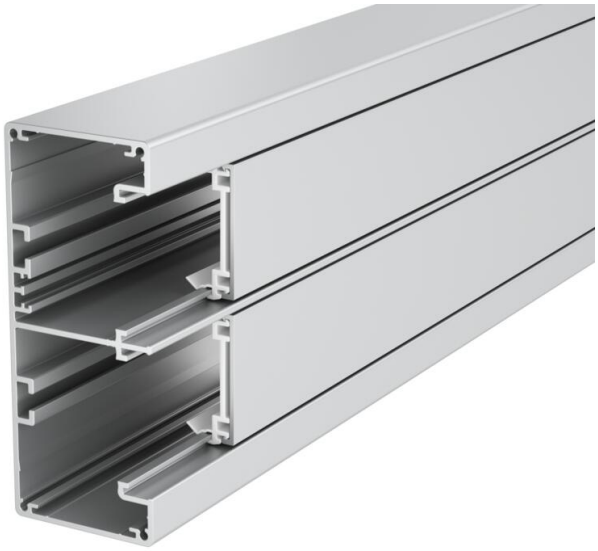

Aluminijski parapetni kanal sastoji se od osnove kanala i poklopca. Osnova kanala je bez otvora za pričvršćivanje.

Napomena:
Kod eloksiranih parapetnih kanala od aluminijuma ne mogu se izbeći lake razlike u tonovima boje koje nastaju usled materijalom i postupkom uslovljenog dozvoljenog raspršivanja (shodno DIN 17 611). Ugradni uređaji veličine 45 mm mogu direktno da se utisnu. Kod primene fazonskih komada poklopaca od PVC/ ABSa, različitost materijala dovodi do razlike u tonovima boje.

Alu Aluminijum

EL eloksirano

Matični podaci

Broj artikla	6112503
Tip	GA-53130EL
Oznaka 1	Parapetni kanal
Oznaka 2	Rapid 45-2 2-struki Alu
Proizvođač	OBO
Dimenzija	53x130x2000
Boja	aluminijum
Materijal	Aluminijum
Površina	eloksirano
Standard za površinu	
Najmanja prodajna jedinica	2
Jedinica količine	Metar
Težina	326,5 kg
Jedinica težine	kg/100 kom.
CO2 otisak (GWP) od kolevke do kapije	37,2339 kg CO2e / 1 Metar

Tehnicki list

Parapetni kanal Rapid 45-2, širina kanala 130, visina kanala 53

Broj artikla: 6112503

Dimenzije

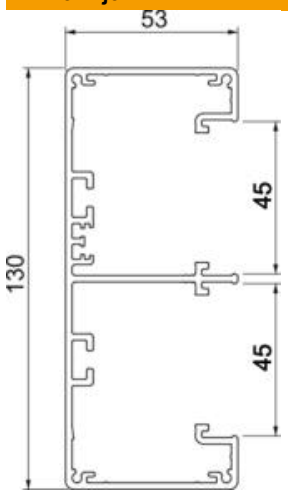

Dužina	2.000 mm
Širina	130 mm
Visina	53 mm

Tehnički podaci

Broj poklopaca	2
Broj dodatnih pregradnih zidova	2
Varijanta zadnje strane (unutrašnja strana)	prolazni C-profil
Pravougli model	da
bez halogena	da
Klema za kablove	ne
Spojnica kanala	ne
Način montaže poklopaca	nalazi se unutra
Montažna perforacija u podu	ne
Korisni presek	4900 mm²
Poklopac priložen	da
Širina poklopca	45 mm
Širina poklopca 2	45 mm
Usaglašeno sa ROHS	da
Vrsta zaštite	IP40
Zaštitna folija	da
Stepen zaštite IK-kod	IK10
Simetrično	da
Temperaturna oblast primene maks.	60 °C
Temperaturna oblast primene min.	-15 °C