Tehnicki list

Kanal za ožičenje, tip LKV N 100100

Broj artikla: 6178441

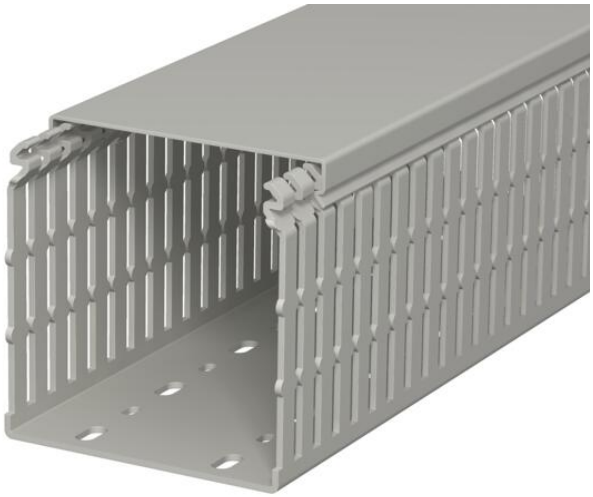

Kanal za ožičenje prema DIN EN 50085-2-3 uključujući gornje i donje perforacije za horizontalno i vertikalno polaganje električnih kablova i vodova u kontrolnom ormaru. Verzija kao DIN kanal. Mreže se razbijaju bez alata. Ugradnja u ravni sa podom je moguća korišćenjem unapred određenih tačaka loma. Konusi u bočnim prorezima sprečavaju ispadanje kablova. Ispitano prema DIN EN 50085-2-3. Specijalne dužine na zahtev.

PVC polivinil-hlorid

Matični podaci

Broj artikla	6178441
Tip	LKV N 100100
Oznaka 1	Kanal za ožičenje
Proizvođač	OBO
Dimenzija	100x100x2000
Boja	kameno sivo; RAL 7030
Materijal	Polivinil-hlorid
Najmanja prodajna jedinica	8
Jedinica količine	Metar
Težina	122,5 kg
Jedinica težine	kg/100 kom.
CO2 otisak (GWP) od kolevke do kapije	2,784 kg CO2e / 1 Metar

Tehnicki list

Kanal za ožičenje, tip LKV N 100100

Broj artikla: 6178441

Dimenzije

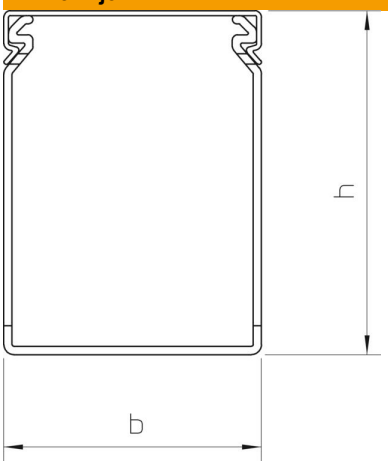

Dužina	2.000 mm
Širina	100 mm
Visina	100 mm

Tehnički podaci

Varijanta bočnog zida	sa prorezom
Vrsta pričvršćivanja	Podna perforacija
Fleksibilno	ne
bez halogena	ne
Sa poklopcem	da
Korisni presek	89,36 cm²
Usaglašeno sa ROHS	da
Razmak proreza	12,5 mm
Širina proreza	5 mm
Sam se gasi	da
Temperaturna oblast primene maks.	60 °C
Temperaturna oblast primene min.	-5 °C