# Tehnicki list

## Multifunkcionalna spojnica FT

## Broj artikla: 6225734

Višenamenska spojnica za povezivanje lestvičastih nosača kablova bočne visine 60mm. Mogu se stvoriti simetrični i asimetrični reduciri, beskontaktni uglovi od 0-60 ° i ugradne račve.

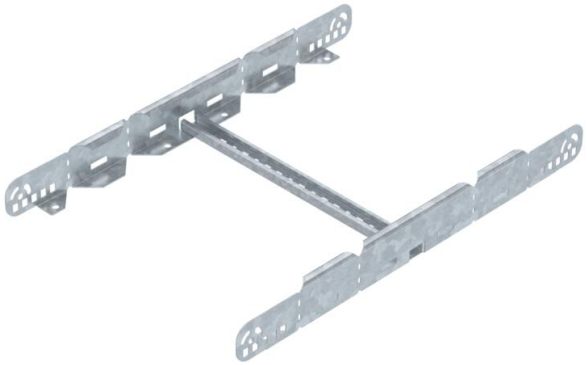

St čelik

FT toplo pocinkovano potapanjem

### Matični podaci

| | |
|---|---|
| Broj artikla | 6225734 |
| Tip | LMFV 640 FT |
| Oznaka 1 | Multifunkcionalna spojnica |
| Oznaka 2 | za lestvicaste nosace kablova |
| Proizvođač | OBO |
| Dimenzija | 60x400 |
| Boja | cink |
| Materijal | Čelik |
| Površina | vruće pocinkano utapanjem |
| Standard za površinu | DIN EN ISO 1461 |
| Najmanja prodajna jedinica | 1 |
| Jedinica količine | Komad |
| Težina | 144,4 kg |
| Jedinica težine | kg/100 pari |
| CO2 otisak (GWP) od kolevke do kapije | 4,4094 kg CO2e / 1 Komad |

# Tehnicki list

## Multifunkcionalna spojnica FT

## Broj artikla: 6225734

### Dimenzije

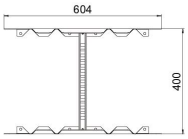


| | |
|---|---|
| Dužina | 604 mm |
| Širina | 400 mm |
| Visina | 60 mm |
| Debljina lima | 1,5 mm |
| Dimenzija B | 400 mm |

### Tehnički podaci

| | |
|---|---|
| Varijanta | Prava i ugaona spojnica |
| Održavanje funkcionalnosti | ne |
| Odgovara za mrežasti nosač kablova | ne |
| Podobno za lestvičasti nosač kablova | da |
| Odgovara za nosač kablova | ne |
| Odgovara za širine sistema nosača kablova maks. | 400 mm |
| Odgovara za širine sistema nosača kablova min. | 400 mm |
| Odgovara za visinu sistema nosača kablova | 60 mm |
| Spojnica zgloba horizontalna | ne |
| Spojnica zgloba vertikalna | ne |
| Usaglašeno sa ROHS | da |
| Nerđajući čelik, nagrižen | ne |
| Način povezivanja | Navojna spojnica |