Tehnicki list

Zglobna spojnica FT

Broj artikla: 6227961

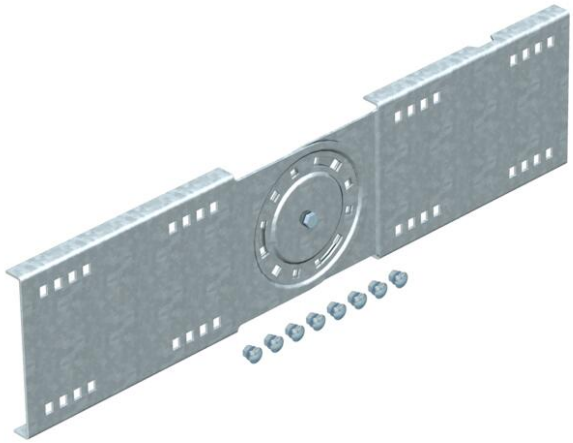

Zglobna spojnica za nosače i lestvičaste nosače kablova za velike raspone bočne visine 160 mm.
Zajedno sa odgovarajućim vijcima, podloškama i navrtkama.

St čelik

FT toplo pocinkovano potapanjem

Matični podaci

Broj artikla	6227961
Tip	WRGV 160 FT
Oznaka 1	Zglobna spojnica
Oznaka 2	za nosač za vel. rasp. 160
Proizvođač	OBO
Dimenzija	160x680
Boja	cink
Materijal	Čelik
Površina	vruće pocinkano utapanjem
Standard za površinu	DIN EN ISO 1461
Najmanja prodajna jedinica	2
Jedinica količine	Komad
Težina	316,7 kg
Jedinica težine	kg/100 pari
CO2 otisak (GWP) od kolevke do kapije	8,1794 kg CO2e / 1 Komad

Tehnicki list

Zglobna spojnica FT

Broj artikla: 6227961

Dimenzije

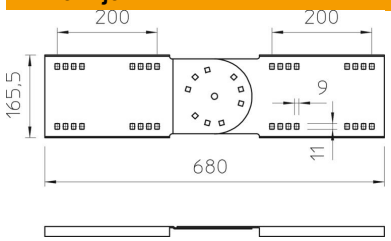

Dužina	680 mm
Širina	20 mm
Visina	160 mm
Debljina lima	2,5 mm

Tehnički podaci

Varijanta	Prava spojnica
Održavanje funkcionalnosti	ne
Odgovara za mrežasti nosač kablova	ne
Podobno za lestvičasti nosač kablova	da
Odgovara za nosač kablova	da
Odgovara za visinu sistema nosača kablova	160 mm
Spojnica zgloba horizontalna	ne
Spojnica zgloba vertikalna	da
Usaglašeno sa ROHS	da
Nerđajući čelik, nagrižen	ne
Način povezivanja	Navojna spojnica