Tehnicki list

Središnji nosač za nosač kablova bočne visine 35

Broj artikla: 6358694

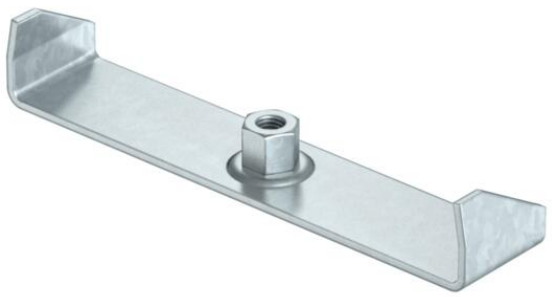

Središnji nosač za nosače kablova sa uvijenim bočnim stranama bočne visine 35 mm.
Središnji nosač raspolaže okretno postavljenom navojnom čaurom M10. Prilikom ispune kablovima obratiti pažnju na ravnomernu raspodelu tereta (izbegavati jednostranu ispunu).

St	čelik
FS	pocinkovani lim

Matični podaci

Broj artikla	6358694
Tip	MAH 35 300 FS
Oznaka 1	Središnji nosač
Oznaka 2	za nosače kablova
Proizvođač	OBO
Dimenzija	B300mm
Boja	cink
Materijal	Čelik
Površina	hladno pocinkovano
Standard za površinu	DIN EN 10346
Najmanja prodajna jedinica	1
Jedinica količine	Komad
Težina	27,7 kg
Jedinica težine	kg/100 pari
CO2 otisak (GWP) od kolevke do kapije	0,9876 kg CO2e / 1 Komad

Dimenzije

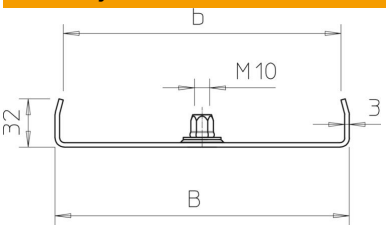

Dužina	40 mm
Širina	300 mm
Širina	12 in
Visina	32 mm
Dimenzija B	295 mm
Dimenzija b	284 mm

Tehnicki list

Središnji nosač za nosač kablova bočne visine 35

Broj artikla: 6358694

Tehnički podaci

Varijanta	zakačeno
F u kN	0,2 kN
Održavanje funkcionalnosti	ne
za širinu maks.	300 mm
za širinu min.	300
Odgovara za metričke navojne šipke	10
Odgovara za mrežasti nosač kablova	ne
Podobno za lestvičasti nosač kablova	ne
Odgovara za nosač kablova	da
Odgovara za širinu kanala/ lestvičastih nosača	300 mm
Prečnik rupe	10,5 mm
Usaglašeno sa ROHS	da
Podesivo	ne