Tehnicki list

Središnji nosač za nosač kablova bočne visine 60 FT

Broj artikla: 6358756

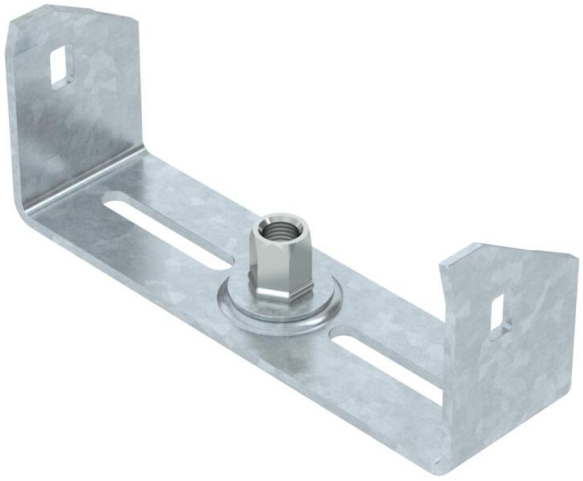

Središnji nosač za nosače kablova sa uvijenim bočnim stranama bočne visine 60 mm.
Središnji nosač raspolaže okretno postavljenom navojnom čaurom M10. Prilikom ispune kablovima obratiti pažnju na ravnomernu raspodelu tereta (izbegavati jednostranu ispunu).

Širine 100, 150 i 200 mm imaju dodatne donje perforacije kako bi se Središnji nosač mogao zašrafiti na dno kanala kada se koristi za održanje funkcionalnosti u skladu sa DIN 4102 deo 12

St čelik

FT toplo pocinkovano potapanjem

Matični podaci

Broj artikla	6358756
Tip	MAH 60 150 FT
Oznaka 1	Središnji nosač
Oznaka 2	za nosače kablova
Proizvođač	OBO
Dimenzija	B150mm
Boja	cink
Materijal	Čelik
Površina	vruće pocinkano utapanjem
Standard za površinu	DIN EN ISO 1461
Najmanja prodajna jedinica	1
Jedinica količine	Komad
Težina	23 kg
Jedinica težine	kg/100 pari
CO2 otisak (GWP) od kolevke do kapije	0,667 kg CO2e / 1 Komad

Tehnicki list

Središnji nosač za nosač kablova bočne visine 60 FT

Broj artikla: 6358756

Dimenzije

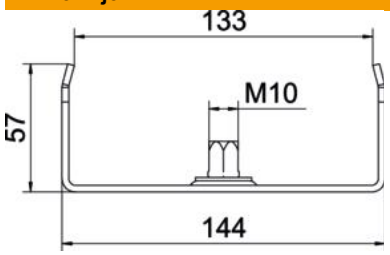

Dužina	40 mm
Širina	150 mm
Širina	8 in
Visina	57 mm
Dimenzija B	144 mm
Dimenzija b	133 mm
Dimenzija B1	133 mm

Tehnički podaci

Varijanta	zakačeno
F u kN	0,5 kN
Održavanje funkcionalnosti	da
za širinu maks.	150 mm
za širinu min.	150
Odgovara za metričke navojne šipke	10
Odgovara za mrežasti nosač kablova	ne
Podobno za lestvičasti nosač kablova	ne
Odgovara za nosač kablova	da
Odgovara za širinu kanala/ lestvičastih nosača	150 mm
Prečnik rupe	10,5 mm
Usaglašeno sa ROHS	da
Podesivo	ne