Tehnicki list

Prag FS

Broj artikla: 7070209

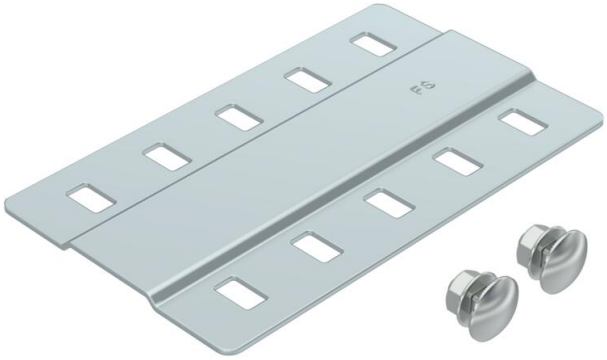

Širok prag za primenu u svim nosačima kablova i nosačima kablova za velike raspone. Zajedno sa odgovarajućim materijalom za pričvršćivanje.
Broj isporučenih torban vijaka M6 kod upotrebe za oržavanje funkcionalnosti kod širine od 100 mm dopunjava se na 4 komada, a kod širina 200 mm i 300 mm isporučuju se 6 torban vijka.

St	čelik
FS	pocinkovani lim

Matični podaci

Broj artikla	7070209
Tip	SSLB 150 FS
Oznaka 1	Prag za nosač kablova
Oznaka 2	sa šrafovima
Proizvođač	OBO
Dimenzija	B150mm
Boja	cink
Materijal	Čelik
Površina	hladno pocinkovano
Standard za površinu	DIN EN 10346
Najmanja prodajna jedinica	20
Jedinica količine	Komad
Težina	14 kg
Jedinica težine	kg/100 pari
CO2 otisak (GWP) od kolevke do kapije	0,384 kg CO2e / 1 Komad

Tehnicki list

Prag FS

Broj artikla: 7070209

Dimenzije

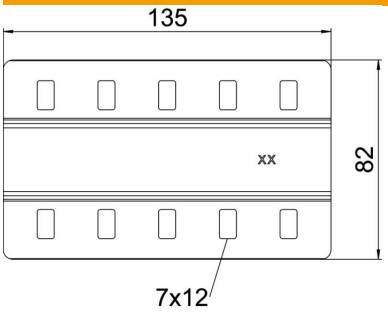

Dužina	150 mm
Širina	135 mm
Širina	6 in
Visina	4 mm
Debljina lima	1,5 mm
Dimenzija B	150 mm

Tehnički podaci

Broj vijaka	2 St.
Varijanta	Prag
Održavanje funkcionalnosti	da
Odgovara za mrežasti nosač kablova	ne
Podobno za lestvičasti nosač kablova	ne
Odgovara za nosač kablova	da
Spojnica zgloba horizontalna	ne
Spojnica zgloba vertikalna	ne
Usaglašeno sa ROHS	da
Nerđajući čelik, nagrižen	ne
Način povezivanja	Navojna spojnica
Izvedba-za velike raspone	da