Tehnicki list

Montažni poklopac 250 nominalne veličine 4

Broj artikla: 7400459

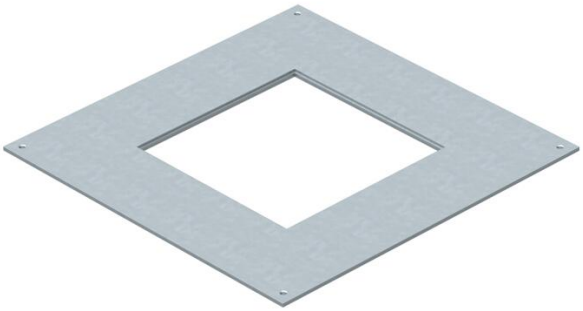

Montažni poklopac za podna kućišta tipa UZD250-3/4 za ugradnju ugaone opdne kutije nominalne veličine 4. Ugradni otvor dublji za 3 mm, za naknadno maskiranje sa slepim poklopcem.

St	čelik
FS	pocinkovani lim

Matični podaci

Broj artikla	7400459
Tip	DUG 250-3 4
Oznaka 1	Adaptacioni lim
Oznaka 2	250-2/3 za GES4
Proizvođač	OBO
Dimenzija	282x282x4
Materijal	Čelik
Površina	hladno pocinkovano
Standard za površinu	DIN EN 10346
Najmanja prodajna jedinica	1
Jedinica količine	Komad
Težina	121 kg
Jedinica težine	kg/100 pari
CO2 otisak (GWP) od kolevke do kapije	5,6096 kg CO2e / 1 Komad

Tehnicki list

Montažni poklopac 250 nominalne veličine 4

Broj artikla: 7400459

Dimenzije

Dužina	282 mm
Širina	282 mm
Dimenzija a	201 mm
Dimenzija A	282 mm

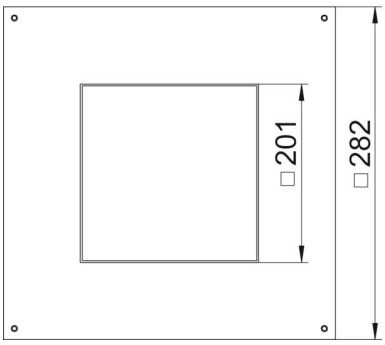

Tehnički podaci

Poklopac za montažni otvor	ne
Održavanje poda	suvo
Mogućnost ugradnje zaptivke	ne
Ugradni otvor za nazidnu kasetu	ne
Namenjeno za zatvorene podne kanale	ne
Namenjeno za podne kanale ispod betonske košuljice	da
Širina kanala maks.	250 mm
Širina kanala min.	190 mm
Debljina materijala	4 mm
Montažni otvor	kvadratno
Nominalna veličina	250 mm
Nominalna veličina za ugradne jedinice	4
Usaglašeno sa ROHS	da
Varijanta za velika opterećenja	ne