Tehnicki list

Montažni poklopac 350 nominalne veličine 4

Broj artikla: 7400505

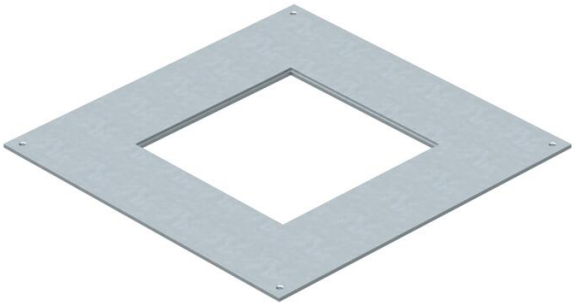

Montažni poklopac za podne razvodne kutije tipa UZD350-3 i UZD350-4 za ugradnju ili izradu instalacione jedinice. Ugradni otvor dublji za 3 mm za naknadno maskiranje sa slepim poklopcem.

St	čelik
FS	pocinkovani lim

Matični podaci

Broj artikla	7400505
Tip	DUG 350-3 4
Oznaka 1	Adaptacioni lim
Oznaka 2	350-2/3 za GES4
Proizvođač	OBO
Dimenzija	383x383x4
Materijal	Čelik
Površina	hladno pocinkovano
Standard za površinu	DIN EN 10346
Najmanja prodajna jedinica	1
Jedinica količine	Komad
Težina	320 kg
Jedinica težine	kg/100 pari
CO2 otisak (GWP) od kolevke do kapije	11,2081 kg CO2e / 1 Komad

Tehnicki list

Montažni poklopac 350 nominalne veličine 4

Broj artikla: 7400505

Dimenzije

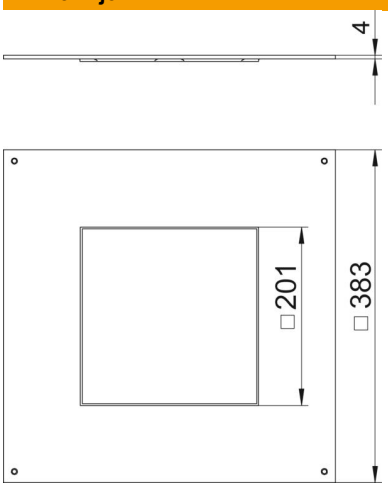

Dužina	383 mm
Širina	383 mm
Visina	4 mm
Dimenzija a	201 mm
Dimenzija A	383 mm

Tehnički podaci

Poklopac za montažni otvor	ne
Održavanje poda	suvo
Mogućnost ugradnje zaptivke	ne
Ugradni otvor za nazidnu kasetu	ne
Namenjeno za zatvorene podne kanale	ne
Namenjeno za podne kanale ispod betonske košuljice	da
Širina kanala maks.	350 mm
Širina kanala min.	190 mm
Debljina materijala	4 mm
Montažni otvor	kvadratno
Nominalna veličina	350 mm
Nominalna veličina za ugradne jedinice	4
Usaglašeno sa ROHS	da
Varijanta za velika opterećenja	ne