Tehnicki list

UZD250-3 za visinu betonske košuljice 165-220 mm

Broj artikla: 7410052

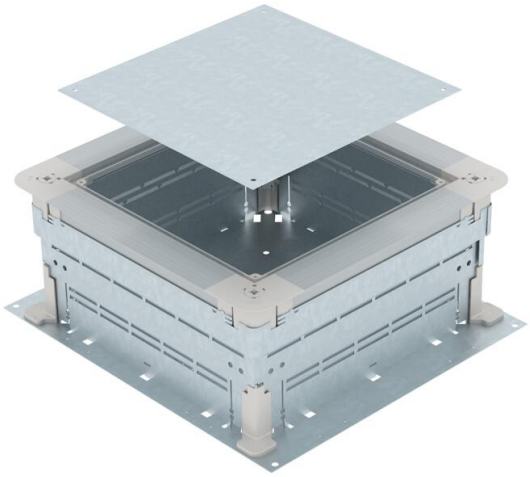

Podno kućište za podne uzidne sisteme ispod betonske košuljice.
Bočne strane pripremljene za širine kanala 250 mm.

St čelik

FS pocinkovani lim

Matični podaci

Broj artikla	7410052
Tip	UZD 165220 250-3
Oznaka 1	Podno kućište
Oznaka 2	za visinu bet. košuljice 165+
Proizvođač	OBO
Dimenzija	410x367x165
Materijal	Čelik
Površina	hladno pocinkovano
Standard za površinu	DIN EN 10346
Najmanja prodajna jedinica	1
Jedinica količine	Komad
Težina	530 kg
Jedinica težine	kg/100 pari
CO2 otisak (GWP) od kolevke do kapije	6,5009 kg COe / 1 Komad

Tehnicki list

UZD250-3 za visinu betonske košuljice 165-220 mm

Broj artikla: 7410052

Dimenzije

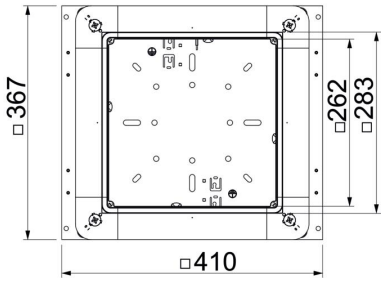

Dimenzija a	262 mm
Dimenzija A	367 mm
Dimenzija B	410 mm
Dimenzija b	283 mm

Tehnički podaci

Podna ploča	da
Može da se poravna s podom	ne
Varijanta poklopca	univerzalno
Mogućnost ugradnje zaptivke	da
Ugradni otvor za nazidnu kasetu	ne
Odvojivo	da
Visina betonske košuljice maks.	220 mm
Visina betonske košuljice min.	165 mm
za priključak cevi	ne
Namenjeno za zatvorene podne kanale	ne
Namenjeno za podne kanale ispod betonske košuljice	da
Pogoduje za podni kanal	da
Instalacioni prostor maks.	21,2 dm³
Instalacioni prostor min.	15,66 dm³
Širina kanala maks.	250 mm
Širina kanala min.	190 mm
Visina kanala maks.	48 mm
Visina kanala min.	28 mm
Minimalna visina betonske košuljice	165
Nominalna veličina	250 mm
Nivelaciona oblast maks.	220 mm
Nivelaciona oblast min.	165 mm
Usaglašeno sa ROHS	da