Tehnicki list

Jedinica kanala, prazna, visina 40-240 mm

Broj artikla: 7424026

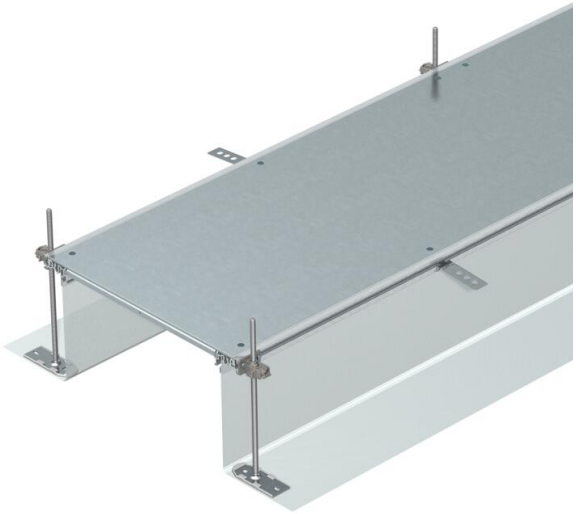

Za ugradnju gotova kanalna jedinica za instalaciju kablova, koja se sastoji od 3 slepa poklopca, dva bočna profila sa pričvršćenim fleksibilnim bočnim zidom od metalne mreže, profila za pričvršćivanje podne obloge H = 3 mm. Opseg isporuke uključuje 6 montažnih nosača podesivih po visini, 6 ankera za košuljicu i 3 zaptivača spojnica za širine kanala od 200, 300 i 400 ili 6 nosača za spojnice za širine kanala od 500 i 600. Neophodni elementi za nivelaciju (obratiti pažnju na visinu nivelacije) za potporne nosače poklopaca 400, 500 i 600 nisu sadržani u obimu isporuke i moraju se naručiti posebno. Poklopci kanala su prilikom isporuke zašrafljeni.

St	čelik
FS	pocinkovani lim

Matični podaci

Broj artikla	7424026
Tip	OKA-G50040240
Oznaka 1	Podni kanal
Oznaka 2	blanko
Proizvođač	OBO
Dimenzija	2400x500x240
Materijal	Čelik
Površina	hladno pocinkovano
Standard za površinu	DIN EN 10346
Najmanja prodajna jedinica	2,4
Jedinica količine	Metar
Težina	1881,25 kg
Jedinica težine	kg/100 kom.
CO2 otisak (GWP) od kolevke do kapije	76,5575 kg CO2e / 1 Metar

Tehnicki list

Jedinica kanala, prazna, visina 40-240 mm

Broj artikla: 7424026

Dimenzije

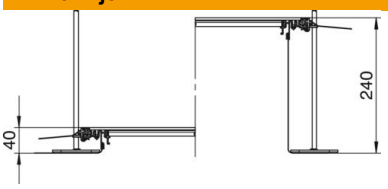

Dužina	2.400 mm
Širina	500 mm

Tehnički podaci

Poklopac za montažni otvor	ne
Poklopci	3
Vrsta pričvršćivanja montažnog sistema	Pod
Podna ploča	ne
Preklopno pričvršćivanje poklopca	ne
Mogućnost ugradnje zaptivke	da
Ugradni otvor za nazidnu kasetu	ne
Odvojivo	da
Namenjeno za elastičnu fugu	ne
Platneni zid	da
Visina kanala maks.	240 mm
Visina kanala min.	40 mm
Debljina materijala poklopca	4
Minimalna visina betonske košuljice	40
Sa priključnim otvorom	ne
Sa izjednačavanjem potencijala	ne
Sa pregradom	ne
Sa ispustom	da
Montažni otvor	bez
Nivelaciona oblast maks.	240 mm
Nivelaciona oblast min.	40 mm
Poklopac može da se skine	da
Usaglašeno sa ROHS	da