# Tehnicki list

## Jedinica kanala, prazna, visina 40-240 mm

## Broj artikla: 7424028

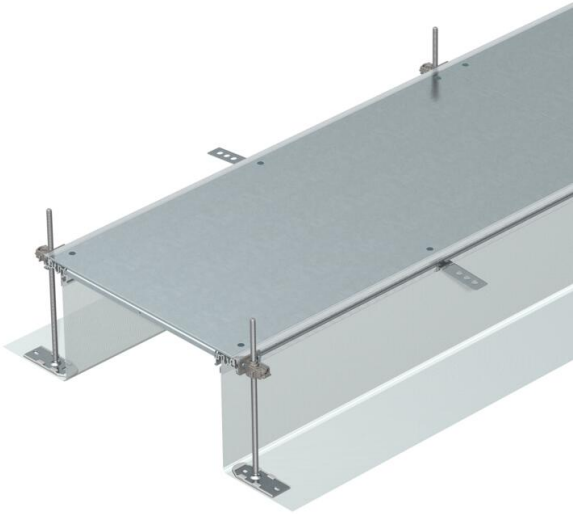

Za ugradnju gotova kanalna jedinica za instalaciju kablova, koja se sastoji od 3 slepa poklopca, dva bočna profila sa pričvršćenim fleksibilnim bočnim zidom od metalne mreže, profila za pričvršćivanje podne obloge H = 3 mm. Opseg isporuke uključuje 6 montažnih nosača podesivih po visini, 6 ankera za košuljicu i 3 zaptivača spojnica za širine kanala od 200, 300 i 400 ili 6 nosača za spojnice za širine kanala od 500 i 600. Neophodni elementi za nivelaciju (obratiti pažnju na visinu nivelacije) za potporne nosače poklopaca 400, 500 i 600 nisu sadržani u obimu isporuke i moraju se naručiti posebno. Poklopci kanala su prilikom isporuke zašrafljeni.

| | |
|---|---|
| St | čelik |
| FS | pocinkovani lim |

### Matični podaci

| | |
|---|---|
| Broj artikla | 7424028 |
| Tip | OKA-G60040240 |
| Oznaka 1 | Podni kanal |
| Oznaka 2 | blanko |
| Proizvođač | OBO |
| Dimenzija | 2400x600x240 |
| Materijal | Čelik |
| Površina | hladno pocinkovano |
| Standard za površinu | DIN EN 10346 |
| Najmanja prodajna jedinica | 2,4 |
| Jedinica količine | Metar |
| Težina | 2214,17 kg |
| Jedinica težine | kg/100 kom. |
| CO2 otisak (GWP) od kolevke do kapije | 77,1649 kg CO2e / 1 Metar |

# Tehnicki list

## Jedinica kanala, prazna, visina 40-240 mm

## Broj artikla: 7424028

### Dimenzije

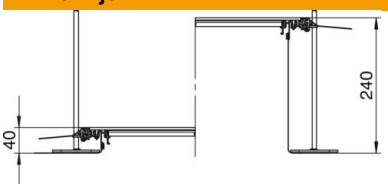


| | |
|---|---|
| Dužina | 2.400 mm |
| Širina | 600 mm |

### Tehnički podaci

| | |
|---|---|
| Poklopac za montažni otvor | ne |
| Poklopci | 3 |
| Vrsta pričvršćivanja montažnog sistema | Pod |
| Podna ploča | ne |
| Preklopno pričvršćivanje poklopca | ne |
| Mogućnost ugradnje zaptivke | da |
| Ugradni otvor za nazidnu kasetu | ne |
| Odvojivo | da |
| Namenjeno za elastičnu fugu | ne |
| Platneni zid | da |
| Visina kanala maks. | 240 mm |
| Visina kanala min. | 40 mm |
| Debljina materijala poklopca | 4 |
| Minimalna visina betonske košuljice | 40 |
| Sa priključnim otvorom | ne |
| Sa izjednačavanjem potencijala | ne |
| Sa pregradom | ne |
| Sa ispustom | da |
| Montažni otvor | bez |
| Nivelaciona oblast maks. | 240 mm |
| Nivelaciona oblast min. | 40 mm |
| Poklopac može da se skine | da |
| Usaglašeno sa ROHS | da |