Tehnicki list

Jedinica kanala, prazna, uklopna, visina 40-140 mm

Broj artikla: 7424040

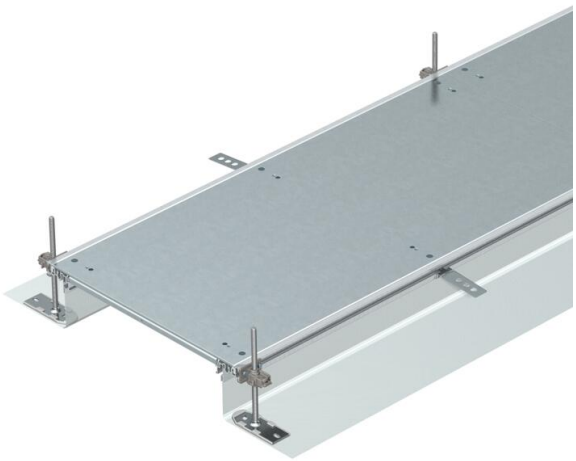

Za ugradnju gotova kanalna jedinica u ravni sa košuljicom za instalaciju kablova, sastoji se od 3 sistemska poklopca, dva bočna profila sa pričvršćenim fleksibilnim bočnim zidom od metalne mreže, profila za pričvršćivanje podne obloge H = 3 mm. Za suve unutrašnje prostorije sa suvim održavanim podovima. Sa odgovarajućim sistemskim priborom pogodan i za podove sa mokrim čišćenjem. Opseg isporuke uključuje 6 montažnih nosača podesivih po visini, 6 ankera za košuljicu i 3 zaptivača spojnica za širine kanala od 200, 300 i 400 ili 6 nosača za spojnice za širine kanala od 500 i 600. Apsolutno neophodne jedinice za nivelisanje (obratite pažnju na visinu nivelacije) za nosač poklopca 500 i 600 nisu uključene u obim isporuke; molimo naručite odvojeno. Poklopci šahtova su unapred montirani sa oprugama za zaključavanje do i uključujući nazivnu širinu 400.
S tri samouklopna slepa poklopca (D = 800 mm).

St	čelik
FS	pocinkovani lim

Matični podaci

Broj artikla	7424040
Tip	OKA-G20040140R
Oznaka 1	Podni kanal
Oznaka 2	blanko, uklopno
Proizvođač	OBO
Dimenzija	2400x200x140
Materijal	Čelik
Površina	hladno pocinkovano
Standard za površinu	DIN EN 10346
Najmanja prodajna jedinica	2,4
Jedinica količine	Metar
Težina	836,25 kg
Jedinica težine	kg/100 kom.
CO2 otisak (GWP) od kolevke do kapije	46,7371 kg CO2e / 1 Metar

Dimenzije

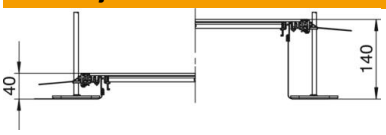

Dužina	2.400 mm
Širina	200 mm

Tehnicki list

Jedinica kanala, prazna, uklopna, visina 40-140 mm

Broj artikla: 7424040

Tehnički podaci

Poklopac za montažni otvor	ne
Poklopci	3
Vrsta pričvršćivanja montažnog sistema	Pod
Podna ploča	ne
Održavanje poda	mokro
Preklopno pričvršćivanje poklopca	da
Mogućnost ugradnje zaptivke	da
Ugradni otvor za nazidnu kasetu	ne
Odvojivo	da
Namenjeno za elastičnu fugu	ne
Platneni zid	da
Visina kanala maks.	140 mm
Visina kanala min.	40 mm
Debljina materijala poklopca	4
Minimalna visina betonske košuljice	40
Sa priključnim otvorom	ne
Sa izjednačavanjem potencijala	ne
Sa pregradom	ne
Sa ispustom	da
Montažni otvor	bez
Nivelaciona oblast maks.	140 mm
Nivelaciona oblast min.	40 mm
Poklopac može da se skine	da
Usaglašeno sa ROHS	da